



CAMPUS PISA

Salone dello Studiante

29-30 Settembre

Ippodromo San Rossore

Via della Sterpaia, 1 (Pisa)

dalle 9.00 alle 13.30

Disponibile anche in streaming su: www.salonedellostudiante.it



Partecipare al Salone dello Studente
ti permette di ottenere crediti PCTO



Programma Aggiornato il 30/6/2022
Aggiornamenti in tempo reale sul sito

Domenico Ioppolo

Amministratore Delegato Campus Editori



Cari Studenti,

vi scrivo in occasione del primo Salone dello Studente per l'anno scolastico 2022/2023, quando solo da qualche giorno siete rientrati nelle vostre aule, ad affrontare il nuovo anno con ancora tante incertezze. Sono certo però, che ad accompagnarvi insieme ai primi colori autunnali, ci sia anche tanto entusiasmo, lo stesso sentimento che guida le iniziative Campus e del Salone dello Studente da oltre trent'anni.

L'ideale di Campus, infatti, siete proprio Voi. E a pensarci bene anche Voi siete il vostro ideale. I due anni che ci siamo lasciati alle spalle sono stati davvero impegnativi per alcuni di voi. Per altri ancora questi anni hanno preso il volto di una scala ripida e interminabile, fitta di ostacoli e novità non sempre gradevoli. Eppure non vi siete fermati, avete continuato a salire la vostra scala personale, talvolta aiutando i vostri compagni, piolo dopo piolo, in attesa del momento giusto per darvi lo slancio e superare l'ultimo scalino perché in fondo lo sapete: lassù c'è qualcosa di grande che vi aspetta e non vede l'ora di scoprire di cosa si tratti.

Anche questo anno abbiamo scelto di guardare nella stessa direzione in cui state guardando voi ora, al Futuro. Nel farlo, abbiamo pensato di ampliare e arricchire di novità le occasioni di incontro, con **appuntamenti one-to-one, laboratori interattivi, spazi espositivi** dedicati alle singole scuole, incontri con professionisti e possibilità di approfondire tematiche di interesse.

Nessun momento, infatti, sarà più giusto di quello in cui decidete che cosa vorrete fare da grandi. Quindi è importante scegliere bene, con cognizione di causa, e riconoscere quando un consiglio può essere

utile. Per prima cosa, quindi, per aiutarvi a **compiere una scelta consapevole** potete partecipare al Salone dello Studente in una doppia formula, in streaming e in presenza. Non potete partecipare al Salone dello Studente in presenza perché la città dove si tiene l'evento è troppo lontana? Nessun problema, potrete collegarvi in diretta all'evento seduti al vostro banco, grazie al servizio di streaming live. Non potrete esserci perché quel giorno avrete il compito in classe di inglese? Abbiamo pensato anche a questo e abbiamo organizzato un FuoriSalone.

Avrete la possibilità di **simulare i test di ammissione**, di parlare con **professionisti, manager ed esperti, valutare le vostre soft skill** e confrontarvi con **professori e psicologi**. Il Salone dello Studente, vi darà la possibilità di non precludervi nulla e di avere una visione completa di quello che può essere il vostro percorso post-diploma: che si tratti di proseguire gli studi, di optare per il mondo del lavoro, di provare a portare avanti entrambi o addirittura di aiutarvi, prima di tutto, a scegliere di intraprendere **un percorso di vita**. Ad attendervi **tutte le carriere post diploma**, gli esperti dell'orientamento con i consigli per superare i test di ammissione, gli appuntamenti per scoprire le professioni del futuro, un calendario di presentazioni e webinar per **dialogare con i tutor** delle migliori **Università e Accademie**, e molto altro ancora troverete visitando il sito www.salonedellostudente.it. Vi auguro un 2022 ricco di possibilità e impavido, e vi ringrazio di cuore per essere un ideale così radioso. Vi aspettiamo il 29 e il 30 settembre per inaugurare insieme questo nuovo cammino.

L'ESPERIENZA AL SALONE



PADIGLIONE ESPOSITIVO

1

- Dialoga con tutti **gli espositori, le Università, le Accademie e gli ITS** navigando tra i vari stand del Salone.
- Scansiona i QR-code e scopri le vetrine virtuali troverai i contenuti multimediali, i video e le brochure

2

TEST ORIENTAMENTO e D'INGRESSO

- Mettiti alla prova e valuta le tue competenze con i nostri **test**
- Scopri le tue attitudini con i nostri **questionari di interesse** alle aree universitarie e individua quale tipologia ti è più affine.

3

INCONTRI DI ORIENTAMENTO

- Partecipa a degli Incontri in aula e live a ciclo continuo dove le Università, le accademie e le scuole di formazione nazionali, internazionali, pubbliche e private, presenteranno la loro offerta formativa, e molte curiosità sui programmi di studio.

4

PERCORSI A TEMA

- Scansiona il QR-code presente all' INFOPOINT o sul programma del Salone.
- Scegli **l'Area Tematica** di tuo interesse
- Scopri le Università, le Accademie e gli ITS perfetti per te

Università di Pisa

L'Università di Pisa partecipa alle giornate di orientamento del Salone dello Studente con tutti i Dipartimenti e tutte le Aree Formative.

Per partecipare all'evento, incontrare l'Università e conoscere tutti i corsi di laurea, iscriviti e ottieni il tuo pass sul sito www.salonedellostudente.it.

La partecipazione è gratuita e riconosce crediti PCTO.
Per saperne di più consulta il Sito oppure scrivici salonedellostudente@class.it



PER GLI STUDENTI

TUTTI I GIORNI DALLE 9.00 ALLE 13.00

SIMULAZIONI TEST D'INGRESSO

Un'aula Test completamente dedicata alle simulazioni dei test d'ammissione alle Università

Prova la simulazione dei Test d'Ammissione personalizzati per ogni corso di laurea a numero chiuso:

MEDICINA – INGEGNERIA – ECONOMIA

Scopri il punteggio ottenuto, e confrontati con i ragazzi del team Dispenso per scoprire come prepararti al meglio al Test.

SPORTELLO ASCOLTO

Colloquio individuale con un pool di psicologi e counselor

Riservati agli studenti, i colloqui si terranno a ciclo continuo. Per prenotarsi è necessario recarsi al desk.

INDECISO SUL TUO FUTURO?

Al Salone potrai risolvere tutti i tuoi dubbi grazie ad incontri e seminari con psicologi pronti ad aiutarti a trovare la strada giusta per te.

Sergio Bettini, psicologo dell'Orientamento, vi accompagnerà verso la scelta del vostro domani durante i suoi incontri *«Decidere in condizioni di incertezza»*



PER I DOCENTI

TUTTI I GIORNI DALLE 9.00 ALLE 13.00

PERCORSO DOCENTI

Un palinsesto ad hoc pensato per un coinvolgimento diretto di docenti, esperti di formazione, istituzioni del mondo scolastico e professionisti. La partecipazione alle attività sarà regolarmente attestata e ritenuta valida ai fini dell'aggiornamento professionale.

TEACHER'S CORNER

All'infopoint potrai richiedere un abbonamento gratuito al quotidiano ItaliaOggi con l'inserto AziendaScuola, un settimanale dedicato al mondo della scuola.





PROTAGONISTI DEL SALONE

ESPONI IL TUO PROGETTO

Un'area interamente dedicata alle scuole.

Ciascun istituto potrà scegliere di dare risonanza ad un progetto interno, illustrando le modalità di lavoro ed i risultati raggiunti o gli obiettivi prefissati.

Spazio, dunque, agli studenti che saranno chiamati a raccontare le attività.

Per partecipare è necessario scrivere a salonedellostudente@class.it

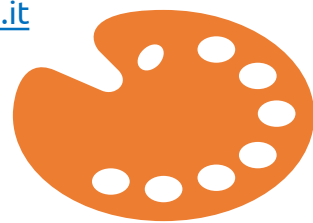

IL SALONE È SOCIAL!



Durante la tua visita troverai un'area dove potrai immortalare questo giorno. Scatta la foto con i tuoi compagni e amici e condividila taggando **@salonedellostudente**, non dimenticarti dell'hashtag dell'evento **#salonedellostudentetorino**

Seguici per vivere il dietro le quinte del Salone, per scoprire le novità e soprattutto per scoprire se sei stato scelto come volto di Campus!

Troverai lo spazio selfie sulla mappa del salone con il simbolo



COME ISCRIVERSI AL SALONE

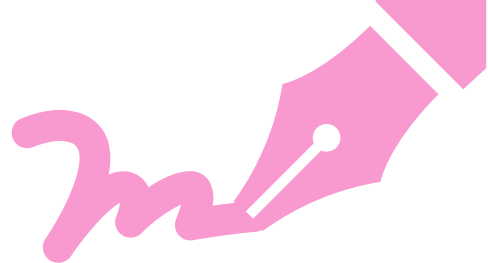

Clicca sul link per iscriversi all'evento in presenza o in streaming:
<https://www.salonedellostudente.it/events/salone-dello-studente-torino-2022/>



Per iscrivere i propri studenti all'evento in presenza e ottenere il pass d'ingresso:

1. Per prenotare l'ingresso all'evento, se si è già iscritti alla piattaforma effettuare il Login > Tasto in alto a destra ACCEDI.
2. Se non si è iscritti alla piattaforma > Tasto in alto a destra ACCEDI > selezionare REGISTRATI e seguire le indicazioni.
3. Una volta effettuata la registrazione alla piattaforma, controllare di aver ricevuto la mail di conferma nella propria casella di posta elettronica (anche in posta indesiderata) e cliccare sul link contenuto che confermerà la vostra registrazione (da: Campus Orienta Digital, oggetto: Campus Orienta Digital – Richiesta attivazione account).
4. Ora è possibile prenotare l'ingresso all'evento, quindi clicca sul bottone in basso ISCRIVITI AL SALONE.
5. A questo punto verrai reindirizzato al Calendario dove potrai selezionare il giorno che più preferisci cliccando sulle frecce a sinistra e a destra sullo sfondo blu.
6. Una volta selezionato il giorno, per prenotare l'ingresso, clicca sulla freccia blu in alto a destra a fianco di "Posti disponibili".
7. In questo modo visualizzerai un modulo da compilare in ogni sua parte. Raccomandiamo di compilare tutti i campi durante l'iscrizione – anche quelli non obbligatori.
8. Per ultimare la richiesta di prenotazione spunta la casella relativa al consenso della privacy policy.
9. Cliccando su PRENOTA la registrazione è completata. Riceverai la mail di conferma d'iscrizione al Salone alla vostra casella mail (da: Campus Orienta Digital – Oggetto: Campus Orienta Digital – CONFERMA PRENOTAZIONE). Se così non fosse suggeriamo di controllare anche la casella di Posta Indesiderata.
10. **Entro le 48 ore successive, il docente dovrà fare iscrivere singolarmente gli studenti che parteciperanno all'evento, condividendo con loro il link che troverà nel PDF allegato per e-mail.**
11. **Ricordiamo che NON E' POSSIBILE FAR ACCEDERE I PROPRI STUDENTI FOTOCOPIANDO IL PASS DI INGRESSO DEL DOCENTE. OGNI PASS E' PERSONALE E NOMINALE.**

Per iscriversi all'evento in **Streaming** selezionare la voce: «**ISCRIVITI AL LIVE IN STREAMING**», a seguito dell'iscrizione non si riceverà nessun link e per partecipare bisognerà selezionare la voce «**ACCEDI ALL'EVENTO**» che il primo giorno del salone sarà presente in homepage.

SERVE AIUTO?

In caso di difficoltà o se non hai ricevuto la mail di conferma inviare una mail a salonedellostudente@class.it indicando il tuo nome e cognome, il Salone presso cui ci si è iscritti ed il nome della Scuola, nonché la provincia.

ESEMPIO DI ISCRIZIONE DOCENTE



**CAMPUS
orienta
DIGITAL**

Grazie per aver prenotato il tuo ingresso.

Riepilogo prenotazione:
Docente Test
docente.test@outlook.it
CTP POLICORO

SALONE DELLO STUDENTE:
Salone dello Studente di Catania

Data appuntamento:
Mercoledì 27 alle 08:30

Codice univoco:
Presentati il giorno e l'ora scelti in fase di prenotazione **con il codice univoco c97dk5ersfeh79tpdogg.**



ISCRIZIONE STUDENTI E DOCENTI ACCOMPAGNATORI
Condividi il seguente link ai tuoi studenti per riservare loro un accesso alla data e all'ora da te scelti:
<https://iscriviti.salonedellostudente.it/share/c97dk5ersfeh79tpdoh0>

**Pass
Docente da
mostrare
all'ingresso
dell'evento**

LINK PER IL PASS DEI TUOI STUDENTI E/O ACCOMPAGNATORI

Copia, incolla e invia il link ai tuoi studenti affinché ciascuno provveda alla propria iscrizione e ottenga il pass di ingresso personale.

N.B. Questa immagine è un esempio e questo link non è valido. Il link per i tuoi studenti **si trova all'interno della mail e nel pass pdf che riceverai alla tua casella mail** dopo esserti iscritto all'evento

INFORMAZIONI UTILI



COME RAGGIUNGERCI

Ippodromo San Rossore, Via della Sterpaia, 1 Pisa

L'ippodromo si trova nel Parco di San Rossore a circa 2 km dal centro di Pisa.

In auto provenendo da sud

Uscire a Pisa – centro della A12 o uscita Aurelia – Viareggio della S.G.C. Firenze – Pisa – Livorno, imboccare l'Aurelia in direzione nord, superare il ponte sul fiume Arno, alla terza rotatoria dopo il ponte girare a sinistra sul Viale delle Cascine.

In auto provenendo da nord

Uscire dalla A12 a Pisa – nord, imboccare l'Aurelia in direzione sud, alla prima rotatoria prendere la prima uscita che immette sul Viale delle caschine che porta all'ippodromo. La cartellonistica stradale vi aiuterà a non sbagliare. In treno / autobus / aereo. Una volta giunti alla Stazione Centrale di Pisa o all'Aeroporto, l'ippodromo è raggiungibile solo utilizzando il servizio taxi.

INFOLINE UFFICIO SCUOLE

Per ogni necessità puoi contattare il Team Scuole:



Beatrice
[bmigliorini
@class.it](mailto:bmigliorini@class.it)
0258219.078



Barbara
[salonedellostudente
@class.it](mailto:salonedellostudente@class.it)
02 58219.732



Rosalba
[salonedellostudente
@class.it](mailto:salonedellostudente@class.it)
02 58219.329



Manuela
[salonedellostudente
@class.it](mailto:salonedellostudente@class.it)
02 58219.360

Se ti trovi all'evento, individua l'Infopoint Campus sulla mappa oppure chiedi allo Staff presente nelle Aule di indicarti la direzione

Mail: salonedellostudente@class.it

PARTECIPA IN SICUREZZA



Raccomandiamo l'uso della mascherina FFP2 all'interno dei padiglioni, avendo cura di coprire naso e bocca.

PCTO



Partecipare al Salone dello Studente ti permette di ottenere crediti PCTO, per maggior informazioni e per stilare la convenzione, contattare l'ufficio scuole.